



*Horsens & Hedensted
Lærerpensionister
Kreds 110 & 116*

*Program
Efterår 2026*

Kieler- kanalen



Tirsdag den 18. august

**OBS OBS OBS tidlig tilmelding på 75648191
inden mandag den 15. juni!**



Vi sejler i 4 timer med hjuldamperen Freja fra Kiel til Rendsburg. Kielerkanalen blev bygget i 1887-1895 og senere udvidet flere gange.

Der sejler 50.000 skibe igennem hvert år.

En uforglemmelig oplevelse på den historiske hjuldamper.

På turen kan man glæde sig til en indbydende buffet, der byder på noget for en hver smag.

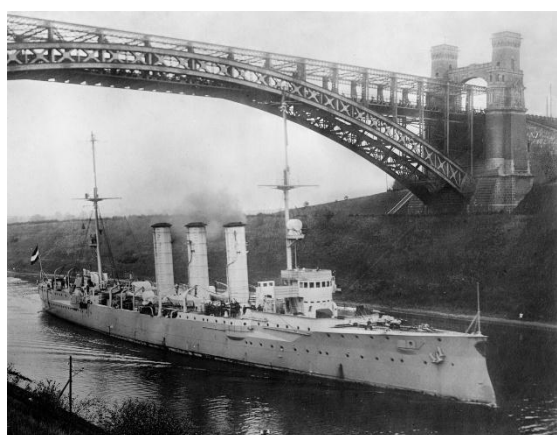

Under sejlturen vil kaptajnen fortælle interessante fakta om kanalen og dens historie.

(Det lette krydserskib SMS Dresden der sejlede igennem Kielerkanalen ved Levensau Højbro tidsmæssigt er det omkring 1908-09. Foto er i den amerikanske Library of Congress varetægt.)

HUSK: tilmelding senest mandag den 15. juni!

PROGRAM

- Kaffe og rundstykker
- Sejl tur med buffet (drikkevarer for egen regning)

Horsens afgang ~ kl. 09.00 ~ Hjemkomst ~ kl. 20.00 ~ **Dyrskuepladsen**

Hedensted afgang ~ kl. 09.15 ~ Hjemkomst ~ kl. 19.45 ~ **Idrætscenteret**

Deltagerpris ved min. 40 personer

Medlemmer 700 kr.

Ikke - medlemmer 850 kr.

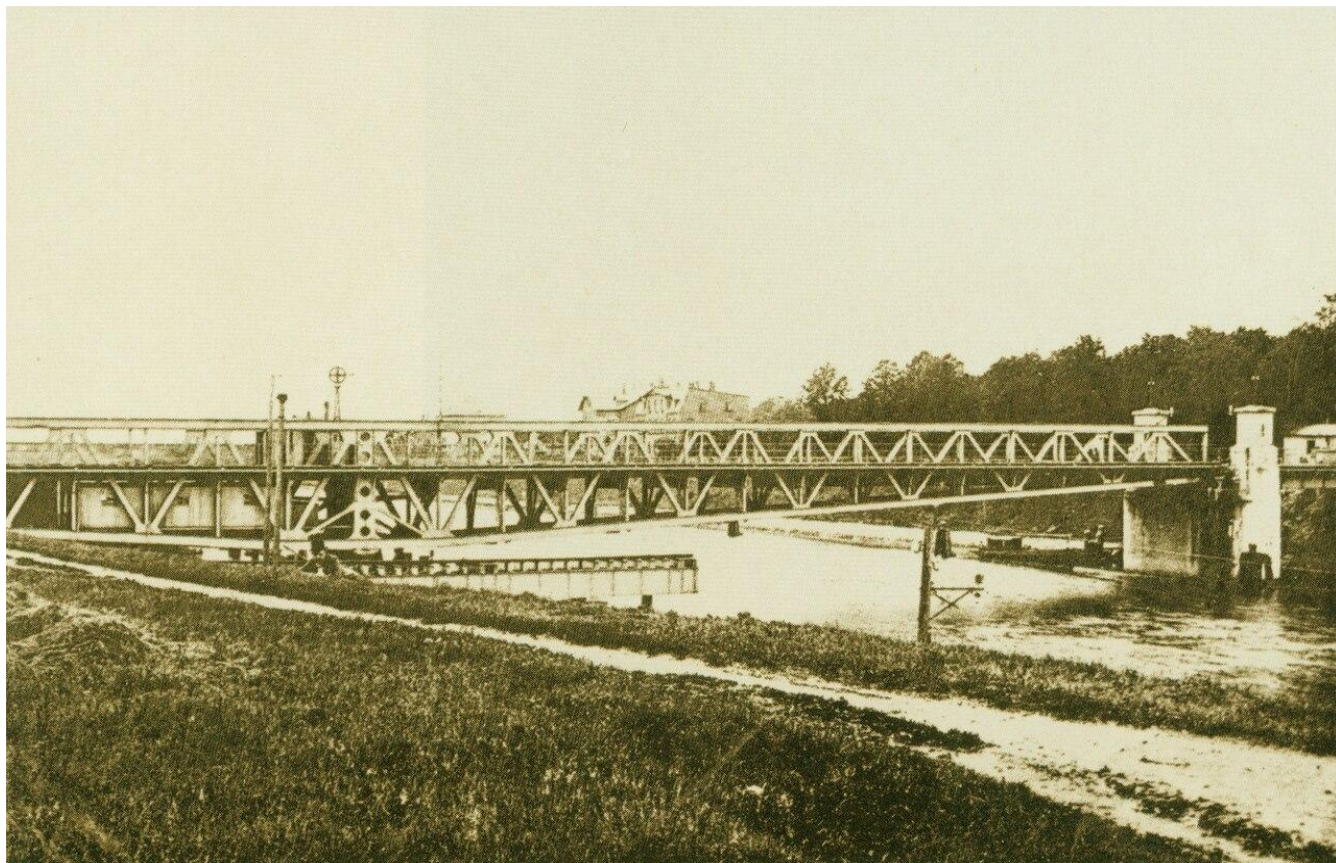

SMK Thy, Nationalpark

Thy, Thisted, Østerild, Viborg og Dollerup Bakker

SMK THY
Statens Museum for Kunst
National Gallery of Denmark

2 dage ~ 30. sep. – 01. okt. 2026

Statens Museum for Kunst i Thy er Danmarks nationalgalleri i nye rammer. Museet ligger i naturskønne omgivelser tæt ved Limfjorden. Her er der plads og rum til fordybelse og kunstoplevelser i verdensklasse.

Nationalpark Thy er en natur, der kun findes få andre steder i verden.

Velkommen til Nationalpark Thy

Hvor Vesterhavet rammer Thy med fuld kraft, hvor sandstormene rasede i århundreder, hvor vidderne er større og naturen vildere, ligger Danmarks første nationalpark. Fuldt af enestående naturoplevelser.

Overnatning i Thisted på Hotel Limfjorden.

Østerild med det nationale testcenter for store vindmøller.

Viborg Domkirke med rundvisning samt stop i Dollerup Bakker på hjemvejen.

Onsdag den 30. september 2026

Horsens afrejse ~ kl. 08.00 ~ **Dyrskuepladsen**

Hedensted afrejse ~ kl. 08.15 ~ **Hedenstedcenteret**





Herfra kører vi nordpå med en pause for kaffe/te og rundstykker. Videre via Herning, Holstebro og Struer over Thyholm til SMK Thy, hvor vi får en frokostsandwich inden vi går ind på museet.

Efter besøget på SMK Thy kører vi gennem Nationalpark Thy til Stenbjerg Landingsplads, Nørre Vorupør, Klitmøller og Hanstholm til Thisted, hvor vi får aftensmad og overnatter på Hotel Limfjorden, som er beliggende med udsigt over Limfjorden.



Torsdag den 1. oktober 2026



Efter morgenmaden (husk smør-selv madpakke) forlader vi vores hotel og kører til Østerild, hvor vi besøger det nationale testcenter for store vindmøller. På vejen sydpå passerer vi det store naturreservat Vejlerne og videre over Aggersundbroen til Løgstør.

Ankommet til Viborg spiser vi vores madpakke inden der klokken 12-13 er rundvisning i domkirken, hvorefter vi fortsætter til

Dollerup Bakker, hvor vi får eftermiddagskaffe og nyder den flotte natur.

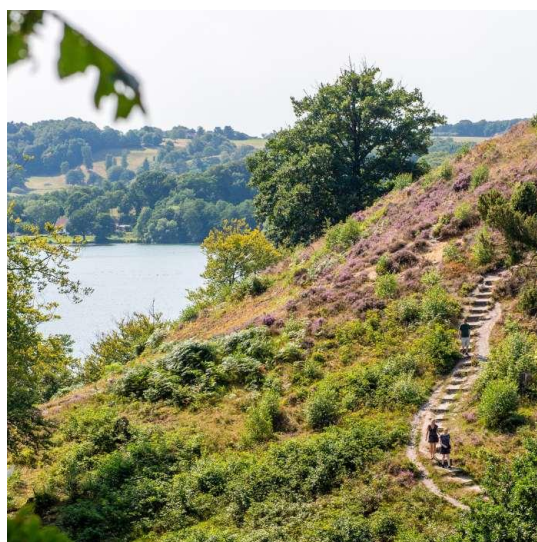

Hedensted Centret



sport kultur sundhed konference

Hjemkomst til Horsens ca. kl. 17:00 og Hedensted ca. kl. 17:15

Pris pr. person v/40 deltagere:

Medlemmer	1.100,00 kr.
Ikke- medlemmer	1.300,00 kr.
Tillæg for enkeltværelse	300,00 kr.

Inkluderet i prisen er kørsel, moms, kaffe og rundstykke, sandwich, entreer, guide, 1 x overnatning i dobbeltværelse med bad/toilet, aftensmad, morgenmad og smør-selv madpakke.

OBS tilmelding på denne tur *åbner* tirsdag den 11. august og *lukker* den 14. august 2026 kl. 12.00



Ved ture med overnatning gælder de samme afbudsregler som ved andre bus/rejseselskaber.

Arrangør

Kjeld Jensen

Julefrokost 2026

Onsdag den 25. november 2026

kl. 12.00 - 16.00



*Bjerre Kro, Bjerrevej 351,
Bjerre, 8783 Hornsyld*

Kl. 12.00 - 13.00

- Musikalsk indslag med udgangspunkt i Højskolesangbogen.
Der er kontakt til en der skal underholde, men navnet kan først komme ud, når han kender sit skema efter sommerferien.

Kl. 13.00 – 16.00

- Julefrokost inkl. kaffe
Øvrige drikkevarer er for egen regning.

Pris pr. deltager

Medlemmer **250,00 kr.**

Ikke- medlemmer **300,00 kr.**



OBS!!

Vær opmærksom på, at vi har flyttet julefrokosten til Bjerre Kro.



Arrangør

Jann Besenbacher

**OBS - der er åbent for tilmelding til
Kielerkanalen på 75648191, fra **onsdag
den 10. juni kl. 9 og frem til mandag den
15. juni kl. 12.00****

~~~

**Vi åbner for tilmelding fra  
tirsdag den **11. august 2026** fra  
kl. 9:00.**

Vedrørende tilmelding og betaling

rettes al henvendelse til:

Kredskontoret

Horsens Lærerforening

Rubinvej 2

8700 Horsens

75 64 81 91

~~~